

**Agenzia del Territorio
CATASTO FABBRICATI
Ufficio Provinciale di
Teramo**

Dichiarazione protocollo n. _____ del _____	
Planimetria di u.i.u. in Comune di Colonnella	
Strada Provinciale N 1	civ. SNC
Identificativi Catastali: Sezione: Foglio: 4 Particella: 788 Subalterno: 30	Compilata da: Santroni Maurizio Iscritto all'albo: Geometri Prov. Teramo
	N. 1052

Scheda n. 1 Scala 1:200

PIANO PRIMO SOTTOSTRADA H = m 2.40

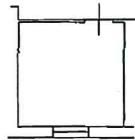

Cantina



Identificativi Catastali:

Sezione:
Foglio: 4
Particella: 788
Subalterno: 8

Compilata da:
Santroni Maurizio
Isoritto all'albo:
Geometri

Prov. Teramo

N. 1052

Scheda n. 1 Scala 1:200

PIANO PRIMO H = m 2.70

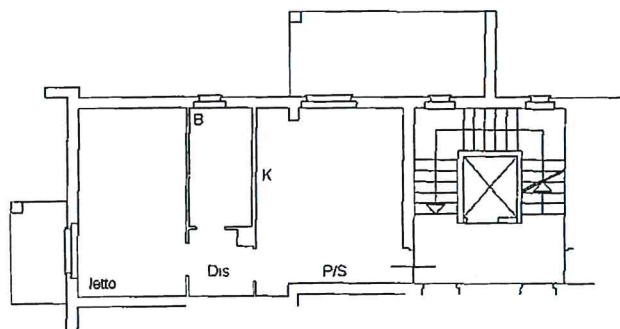

Abitazione

NORD



Agenzia del Territorio
CATASTO FABBRICATI
Ufficio Provinciale di
Teramo

Dichiarazione protocollo n. _____ del _____	
Planimetria di u.i.u. in Comune di Colonnella	
Strada Provinciale N 1 civ. SNC	
Identificativi Catastali:	Compilata da:
Sezione:	Santroni Maurizio
Foglio: 4	Isritto all'albo:
Particella: 788	Geometri
Subalterno: 28	Prov. Teramo N. 1052

Scheda n. 1 Scala 1:200

PIANO PRIMO SOTTOSTRADA H = m 2.40

